高岡市

マンション情報

分譲マンション

所在地	高岡市鐘紡町1－12			
名　称	ライブタウン高岡			
価格	825 万円		築年月	昭和 55年 3月築
	消費税	含　む	円	
土地	公簿	3712.55 ㎡	1123.04 坪	
	持分	10000 分 の 142		
	権利	所有権		
建物	タイプ	3 LDK		
	構造	鉄骨造	8 階建	
	所在階	7 F	部屋No.	701 号室
	専有面積	64.46 ㎡	19.49 坪	
	ベランダ	㎡	坪	
	施工会社			

管理費／月	8,500円	設備	○	○				
積立金／月	8,500円		上水道	下水道	浄化槽	都市G	LPG	駐車
駐車料／月								
駐車場	敷地内6,000円　敷地外4,500円							
特別施設負担								
ガレージ	自転車・バイク置場あり							
管理形態	委託管理(一部)							
引渡	即入居可	年　月						
学区	中学校	南星中学校	小学校	博労小学校				
備考	固定資産税年間47,391円・経済的なオール電化住宅です。							
	現在品薄の1,000万以下マンション。最上階は特に希少です。							
	高岡駅1.6km。道路状況良く自転車での通勤通学にも適します。							
取引形態	売主	手数料不要	空	リフォーム	広告	RE		
			空家	平成 30 年 2 月 済				
刊広社	P／ 332		コード	5610-3-000254				

防犯性・防音性・資産性の高い最上階。立山連峰と千保川の桜並木が見下ろせます！
博労小徒歩13分・南星中徒歩7分・上関保育園徒歩5分の好立地。

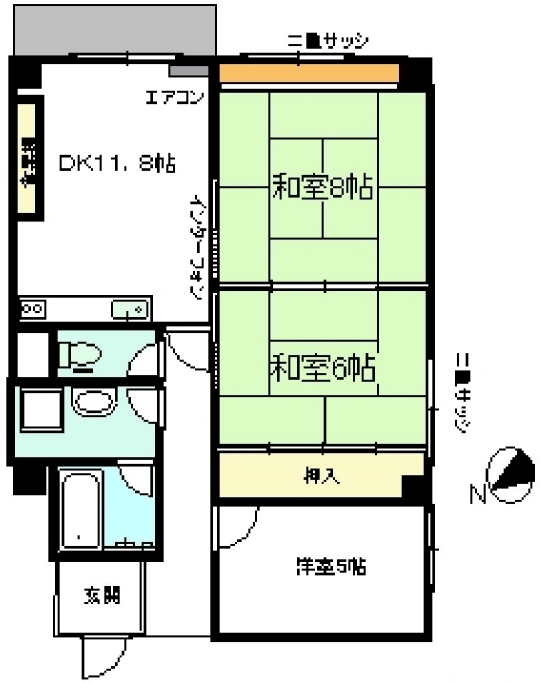

高岡市

富山県知事(6)2209号
有限会社ランド・プラン
〒933-0842 高岡市横田町3-7-1
TEL:0766-28-5670
URL:http://land-plan.info/
FAX:0766-28-5804
E-mail:info@land-plan.info